

## Rapport de mission de repérage des matériaux et produits contenant de l'amiante avant réalisation de travaux

R. 4412-97 modifié par le décret 2012-639 du 4 mai 2012  
Norme NF X 46-020

34 SQUARE DES SORBIERS

MODULE 75LAB0302  
77350 LE MEE SUR SEINE



## A \ INFORMATIONS GENERALES

### A.1 \ DESIGNATION DU BÂTIMENT

Nature du bâtiment :	LOGEMENTS COLLECTIFS	Adresse :	34 SQUARE DES SORBIERS 77350 LE MEE SUR SEINE
Date du permis de construire ou date de construction		Bâtiment :	
Etage :		Porte :	MODULE 75LAB0302
Ref Cadastrale :	NC	Propriété de :	OPH77 10 AVENUE CHARLES PEGUY 77000 MELUN

### A.2 \ DESIGNATION DU DONNEUR D'ORDRE

Nom :	OPH77	Documents remis :	
Adresse :	10 AVENUE CHARLES PEGUY 77000 MELUN	Moyens mis à disposition :	

### A.3 \ EXECUTION DE LA MISSION

RAPPORT N° :	75LAB0302	Laboratoire d'Analyses :	ITGA
Repérage réalisé le :	18/03/2019	Adresse laboratoire :	3 RUE ARMAND HERPIN LACROIX - CS 46537 35065 RENNES CEDEX
Accompagnateur :		Numéro d'accréditation :	1-5967
Par :	Mostefa BENAOUA	Organisme d'assurance professionnelle :	AXA France
N° certificat :	CPDI 3541	Adresse assurance :	313 Terrasses de l'Arche 92727 NANTERRE CEDEX
Date d'obtention :	27/12/2017	N° de contrat d'assurance :	10158549604
Organisme certificateur	I.CERT PARC EDONIA - BAT G - RUE DE LA TERRE VICTORIA - 35760 SAINT GREGOIRE	Date de validité :	31/12/2019

## B \ CACHET DU DIAGNOSTIQUEUR

FAIT LE **04/04/2019**

Cabinet : EXPERT HABITAT & INDUSTRIE INGENIERIE

Nom du responsable : **DEMOULIN Frédéric**

Nom du diagnostiqueur : **Mostefa BENAOUA**



Rapport N° : 75LAB0302 18/03/2019

Version : 04/04/2019

2/34

## C\ SOMMAIRE

### Table des matières

A \ INFORMATIONS GENERALES .....	2
A.1 \ DESIGNATION DU BÂTIMENT .....	2
A.2 \ DESIGNATION DU DONNEUR D'ORDRE .....	2
A.3 \ EXECUTION DE LA MISSION.....	2
B \ CACHET DU DIAGNOSTIQUEUR .....	2
C \ SOMMAIRE .....	3
D \ CONCLUSIONS .....	4
E \ PROGRAMME DE REPERAGE .....	7
F \ CONDITIONS DE REALISATION DU REPERAGE .....	9
G \ RAPPORTS PRECEDENTS.....	9
H \ RESULTATS DETAILLES DU REPERAGE .....	10
ANNEXE 1 – PHOTOS DES ELEMENTS AMIANTES ET/OU NON AMIANTES.....	21
ANNEXE 3 – PROCES VERBAUX D'ANALYSES.....	28
ATTESTATION(S).....	31
CERTIFICAT DE COMPETENCES .....	32

## D\ CONCLUSIONS

**Dans le cadre de la mission décrite en tête de rapport, il a été repéré des matériaux et produits contenant de l'amiante**

PIECE	ETAGE	ELEMENTS	DESRIPTIF LABORATOIRE	REPERAGE	Echantillon	METHODE	ETAT	RESULTAT
Cuisine	RC	Enduit / Peinture béton	Enduit plâtreux blanc en vrac + carton non séparable + peintures multiples non séparable + toile fibreuse blanche non séparable + matériau gris en faible quantité non séparable	Mur H	75LAB0302P001	RESULTAT ANALYSE	BON ETAT	Amiante détecté (Chrysotile)
WC	RC	Revêtement souple	Colle polymère jaune avec poussières non séparable + peinture non séparable + colle polymère jaune non séparable + ragréage gris	Sol	75LAB0302P004	RESULTAT ANALYSE	BON ETAT	Fr3:Présence de fibres d'amiante (*)
Chambre 1	RC	Enduit / Peinture béton	Enduit beige en vrac + peintures multiples non séparable + papier en faible quantité non séparable	Mur A	75LAB0302P006	RESULTAT ANALYSE	BON ETAT	Amiante détecté (Chrysotile)

PIECE	ETAGE	ELEMENTS	DESCRIPTIF LABORATOIRE	REPERAGE	Echantillon	METHODE	ETAT	RESULTAT
Chambre 2	RC	Enduit / Peinture	Enduit plâtreux blanc en vrac + carton non séparable + papier non séparable + peinture non séparable	Mur D	75LAB0302P007	RESULTAT ANALYSE	BON ETAT	Amiante détecté (Chrysotile)
Cuisine	RC	Revêtement souple	Colle polymère jaune avec poussières non séparable + peinture non séparable + colle polymère jaune non séparable + ragréage gris	Sol	75LAB0302P004	ZPSO	BON ETAT	Fr3:Présence de fibres d'amiante (*)
WC	RC	Revêtement souple	Colle polymère jaune avec poussières non séparable + peinture non séparable + colle polymère jaune non séparable + ragréage gris	Sol	75LAB0302P004	ZPSO	BON ETAT	Fr3:Présence de fibres d'amiante (*)
Cuisine	RC	Enduit / Peinture béton	Enduit plâtreux blanc en vrac + carton non séparable + peintures multiples non séparable + toile fibreuse blanche non séparable + matériau gris en faible quantité non séparable	Mur H	75LAB0302P001	ZPSO	BON ETAT	Amiante détecté (Chrysotile)
Chambre 2	RC	Enduit / Peinture béton	Enduit beige en vrac + peintures multiples non séparable + papier en faible quantité non séparable	Mur B	75LAB0302P006	ZPSO	BON ETAT	Amiante détecté (Chrysotile)

PIECE	ETAGE	ELEMENTS	DESCRIPTIF LABORATOIRE	REPERAGE	Echantillon	METHODE	ETAT	RESULTAT
Chambre 1	RC	Enduit / Peinture béton	Enduit beige en vrac + peintures multiples non séparable + papier en faible quantité non séparable	Mur A	75LAB0302P006	ZPSO	BON ETAT	Amiante détecté (Chrysotile)
Chambre 1	RC	Enduit / Peinture béton	Enduit beige en vrac + peintures multiples non séparable + papier en faible quantité non séparable	Mur E	75LAB0302P006	ZPSO	BON ETAT	Amiante détecté (Chrysotile)
Chambre 2	RC	Enduit / Peinture	Enduit plâtreux blanc en vrac + carton non séparable + papier non séparable + peinture non séparable	Mur C	75LAB0302P007	ZPSO	BON ETAT	Amiante détecté (Chrysotile)
Chambre 2	RC	Enduit / Peinture	Enduit plâtreux blanc en vrac + carton non séparable + papier non séparable + peinture non séparable	Mur D	75LAB0302P007	ZPSO	BON ETAT	Amiante détecté (Chrysotile)
Chambre 2	RC	Enduit / Peinture	Enduit plâtreux blanc en vrac + carton non séparable + papier non séparable + peinture non séparable	Mur E	75LAB0302P007	ZPSO	BON ETAT	Amiante détecté (Chrysotile)
Chambre 2	RC	Enduit / Peinture	Enduit plâtreux blanc en vrac + carton non séparable + papier non séparable + peinture non séparable	Mur F	75LAB0302P007	ZPSO	BON ETAT	Amiante détecté (Chrysotile)

PIECE	ETAGE	ELEMENTS	DESCRIPTIF LABORATOIRE	REPERAGE	Echantillon	METHODE	ETAT	RESULTAT
Chambre 1	RC	Enduit / Peinture	Enduit plâtreux blanc en vrac + carton non séparable + papier non séparable + peinture non séparable	Mur D	75LAB0302P007	ZPSO	BON ETAT	Amiante détecté (Chrysotile)

JP : Jugement Personnel, ZPSO : Zone présentant des similitudes d'Ouvrage

*Liste des locaux non visités concernés par les travaux et justification*

PIECE	ETAGE	STATUT DE VISITE
NEANT		

*Liste des éléments non inspectés et justification*

PIECE	ETAGE	ELEMENTS	REPERAGE	RESULTAT
NEANT				

## E \ PROGRAMME DE REPERAGE

PIECES CONCERNEES	PERIMETRE DU REPERAGE	REPERAGE	TRAVAUX	ELEMENTS	Echantillonnage	REMARQUES PARTICULIERES
	LOGEMENTS COLLECTIFS		Selon BT			

OFFICE PUBLIC DE L'HABITAT 77		PAGEN° 1
<b>NOM ET ADRESSE DE L'EXPÉDITEUR</b> OFFICE PUBLIC DE L'HABITAT 77 ANT. MELUN PAYS SEINE 10 AVENUE CHARLES PEGUY CS 90074 77002 MELUN CEDEX Tél : 01 64 14 11 11 Siret : 27770001900015		<b>BON DE TRAVAUX</b> 2019 5204  <b>EXPERT HABITAT INGENIERIE</b>  33 BIS BOULEVARD GAMBETTA 3EME ETAGE 78300 POISSY  Téléphone 0321734144
<b>Réf. fournisseur</b> F / 5149 <b>Marché n°</b> 2017 4473 1 <b>Provenance</b> EX-MELUN VAL SEINE <b>Objet</b> HONORAIRES	<b>SERVICE</b> SCE MELUN PAYS SEINE <b>ÉMETTEUR</b> PYZIKIEWIEZ FRANCOIS	
<b>LOCALISATION</b> <b>Programme</b> 75 LE MEE SUR SEINE - LES SORBIERS <b>Tranche</b> 1 Ensemble B000 Escalier AB <b>Étage</b> 03 <b>Logement</b> 2 <b>Module</b> 75LAB0302 <b>Retrait des clés</b> CHEZ LE GARDIEN	<b>ADRESSE</b> 34 SQUARE DES SORBIERS 77350 MEE SUR SEINE (LE)	

**DÉLAI D'EXÉCUTION** 15 JOURS **PÉRIODE DU** 15-03-2019 **AU** 29-03-2019

ARTICLE	DÉSIGNATION	QUANTITÉ	PRIX UNITAIRE H.T.	TOTAL H.T.
AMI46	REPERAGE AMIANTE AVANT TVX - TVX	1,00	5,00	5,00
AMI73	D'ENTRETIEN OU REPARATIONS - ENTRE 11 ET ANALYSE EN LABORATOIRE - ANALYSE MET ANALYSE DE 1 A 10 PRELEVEMENTS ISSUS TEL GARDIEN: 06 86 40 90 82	8,00	48,00	384,00
<b>TOTAL H.T.</b>				389,00
<b>H.T. ACTUALISE</b>				
<b>COEFFICIENT REGIONAL</b>				
<b>RABAIS</b>				
<b>TOTAL H.T.</b>				
<b>T.V.A.</b>	20,00 %			77,80
<b>TOTAL T.T.C.</b>				466,80

AFFECTATION BUDGÉTAIRE			CODES STRUCTURE ET SCHÉMA : TECHNI		
CODE BUDGET	RUBRIQUE	INSTANCES	LIBELLÉ DU POSTE BUDGÉTAIRE		MONTANT T.T.C.
1 HONAMIA	A760	AME1 ME1	HONORAIRES DIAG AMIANTE		466,80

AFFECTATION ANALYTIQUE					
CODE BUDGET	RUBRIQUE	INSTANCES	RÉFÉRENCES PATRIMOINE	RÉFÉRENCES OCCUPANT	MONTANT T.T.C.
1 HONAMIA	A760	AME1 ME1	75 1 B000 AB 75LA.B0302	L.9923332	466,80

Voir en page 2 la suite du BON DE TRAVAUX 2019 5204

ORIGINAL À CONSERVER PAR LE DESTINATAIRE

ELEMENTS A SONDER OU A ANALYSER NON PRESENTS:

Rapport N° : 75LAB0302 18/03/2019

Version : 04/04/2019

8/34



## F \ CONDITIONS DE REALISATION DU REPERAGE

Le repérage amiante avant travaux, contient les informations sur la présence d'amiante dans les matériaux et produits du bâtiment afin d'informer les intervenants réalisant des activités ou interventions sur des matériaux et/ou équipements susceptibles de libérer des fibres d'amiante selon la liste citée dans le cadre E.

Il consiste à identifier et localiser, par inspections visuelles et investigations approfondies pouvant être destructives, l'ensemble des matériaux et produits contenant de l'amiante incorporés ou faisant indissociablement corps avec les locaux et les zones de l'immeuble objet des travaux.

Lorsque l'absence de marquages spécifiques ou de documents ne permet pas à l'opérateur de repérage d'attester de la présence ou de la non présence d'amiante dans les matériaux et produits, des prélèvements seront effectués afin de déterminer par analyse la présence ou non d'amiante.

Procédures de prélèvement :

Les prélèvements sur des matériaux ou produits susceptibles de contenir de l'amiante sont réalisés en vertu des dispositions du Code du Travail.

Le matériel de prélèvement est adapté à l'opération à réaliser afin de générer le minimum de poussières. Dans le cas où une émission de poussières est prévisible, le matériau ou produit est mouillé à l'eau à l'endroit du prélèvement (sauf risque électrique) et, si nécessaire, une protection est mise en place au sol ; de même, le point de prélèvement est stabilisé après l'opération (pulvérisation de vernis ou de laque, par exemple).

Pour chaque prélèvement, des outils propres et des gants à usage unique sont utilisés afin d'éliminer tout risque de contamination croisée. Dans tous les cas, les équipements de protection individuelle sont à usage unique.

L'accès à la zone à risque (sphère de 1 à 2 mètres autour du point de prélèvement) est interdit pendant l'opération. Si l'accompagnateur doit s'y tenir, il porte les mêmes équipements de protection individuelle que l'opérateur de repérage.

L'échantillon est immédiatement conditionné, après son prélèvement, dans un double emballage individuel étanche.

Les informations sur toutes les conditions existantes au moment du prélèvement susceptible d'influencer l'interprétation des résultats des analyses (environnement du matériau, contamination éventuelle, etc.) seront, le cas échéant, mentionnées dans la fiche d'identification et de cotation en annexe.

Sens du repérage pour évaluer un local :

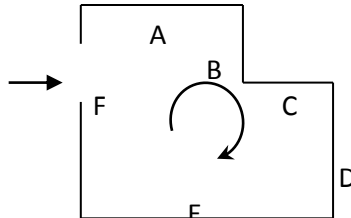

## G \ RAPPORTS PRECEDENTS

%NEANT

## H \ RESULTATS DETAILLES DU REPERAGE

LISTE DES LOCAUX / PARTIES D'IMMEUBLE VISITEES/NON VISITEES CONCERNEES PAR LES TRAVAUX ET JUSTIFICATION

PIECE	ETAGE	JUSTIFICATION	VISITE	TRAVAUX
Entrée	RC		OUI	CONCERNEE
Cuisine	RC		OUI	CONCERNEE
Séjour	RC		OUI	CONCERNEE
Salle de bains	RC		OUI	CONCERNEE
Couloir 1	RC		OUI	CONCERNEE
Chambre 2	RC		OUI	CONCERNEE
Chambre 1	RC		OUI	CONCERNEE
Balcon	RC		OUI	CONCERNEE
Balcon	RC		OUI	CONCERNEE
WC	RC		OUI	CONCERNEE
Gaine technique	RC		OUI	CONCERNEE

### DESCRIPTION DES REVETEMENTS EN PLACE AU JOUR DE LA VISITE

PIECE	ETAG E	MUR 1	MUR 2	MUR3	MUR 4	PLANCHE R BAS	PLANCHE R HAUT	PORTE S	FENETRE 1	FENETRE 2
Entrée	RC					Sol souple	Enduit			
Cuisine	RC	Plaque de plâtre	Béton	Aucun		Sol souple	Dalle Polystyrène	BOIS		
Séjour	RC					Sol souple	Enduit			
Salle de bains	RC	Plaque de plâtre				Sol souple	Enduit	BOIS		
Couloir 1	RC					Sol souple	Enduit			
Chambre 2	RC	Plaque de plâtre	Béton	Périphériques / Doublage (plaque de plâtre + isolant)		Sol souple	Enduit	BOIS	PVC	
Chambre 1	RC	Béton	Plaque de plâtre	Périphériques / Doublage (plaque de plâtre + isolant)		Sol souple	Enduit	PVC	PVC	
Balcon	RC					Peinture				
Balcon	RC					Peinture	Aucun			
WC	RC	Plaque de plâtre				Sol souple	Enduit	BOIS		
Gaine technique	RC									

**LA LISTE DES MATERIAUX OU PRODUITS CONTENANT DE L'AMIANTE, SUR ZONE DE SIMILITUDE D'OUVRAGE ET SUR JUGEMENT PERSONNEL**

PIECE	ETAGE	ELEMENTS	DESCRIPTIF LABORATOIRE	Echantillon	REPERAGE	ETAT	RESULTAT	METHODE
Cuisine	RC	Revêtement souple	Colle polymère jaune avec poussières non séparable + peinture non séparable + colle polymère jaune non séparable + ragréage gris	75LAB0302P004	Sol	BON ETAT	Fr3:Présence de fibres d'amiante (*)	ZPSO
WC	RC	Revêtement souple	Colle polymère jaune avec poussières non séparable + peinture non séparable + colle polymère jaune non séparable + ragréage gris	75LAB0302P004	Sol	BON ETAT	Fr3:Présence de fibres d'amiante (*)	ZPSO
Cuisine	RC	Enduit / Peinture béton	Enduit plâtreux blanc en vrac + carton non séparable + peintures multiples non séparable + toile fibreuse blanche non séparable + matériau gris en faible quantité non séparable	75LAB0302P001	Mur H	BON ETAT	Amiante détecté (Chrysotile)	ZPSO
Chambre 2	RC	Enduit / Peinture béton	Enduit beige en vrac + peintures multiples non séparable + papier en faible quantité non séparable	75LAB0302P006	Mur B	BON ETAT	Amiante détecté (Chrysotile)	ZPSO

PIECE	ETAGE	ELEMENTS	DESRIPTIF LABORATOIRE	Echantillon	REPERAGE	ETAT	RESULTAT	METHODE
Chambre 1	RC	Enduit / Peinture béton	Enduit beige en vrac + peintures multiples non séparable + papier en faible quantité non séparable	75LAB0302P006	Mur A	BON ETAT	Amiante détecté (Chrysotile)	ZPSO
Chambre 1	RC	Enduit / Peinture béton	Enduit beige en vrac + peintures multiples non séparable + papier en faible quantité non séparable	75LAB0302P006	Mur E	BON ETAT	Amiante détecté (Chrysotile)	ZPSO
Chambre 2	RC	Enduit / Peinture	Enduit plâtreux blanc en vrac + carton non séparable + papier non séparable + peinture non séparable	75LAB0302P007	Mur C	BON ETAT	Amiante détecté (Chrysotile)	ZPSO
Chambre 2	RC	Enduit / Peinture	Enduit plâtreux blanc en vrac + carton non séparable + papier non séparable + peinture non séparable	75LAB0302P007	Mur D	BON ETAT	Amiante détecté (Chrysotile)	ZPSO
Chambre 2	RC	Enduit / Peinture	Enduit plâtreux blanc en vrac + carton non séparable + papier non séparable + peinture non séparable	75LAB0302P007	Mur E	BON ETAT	Amiante détecté (Chrysotile)	ZPSO
Chambre 2	RC	Enduit / Peinture	Enduit plâtreux blanc en vrac + carton non séparable + papier non séparable + peinture non séparable	75LAB0302P007	Mur F	BON ETAT	Amiante détecté (Chrysotile)	ZPSO

PIECE	ETAGE	ELEMENTS	DESCRIPTIF LABORATOIRE	Echantillon	REPERAGE	ETAT	RESULTAT	METHODE
Chambre 1	RC	Enduit / Peinture	Enduit plâtreux blanc en vrac + carton non séparable + papier non séparable + peinture non séparable	75LAB0302P007	Mur D	BON ETAT	Amiante détecté (Chrysotile)	ZPSO

JP : Jugement Personnel, ZPSO : Zone présentant des similitudes d'Ouvrage

**LA LISTE DES MATERIAUX OU PRODUITS CONTENANT DE L'AMIANTE, APRES ANALYSE**

PIECE	ETAGE	ELEMENTS	DESCRIPTIF LABORATOIRE	Echantillon	REPERAGE	ETAT	RESULTAT
Cuisine	RC	Enduit / Peinture béton	Enduit plâtreux blanc en vrac + carton non séparable + peintures multiples non séparable + toile fibreuse blanche non séparable + matériau gris en faible quantité non séparable	75LAB0302P001	Mur H	BON ETAT	Amiante détecté (Chrysotile)
Chambre 1	RC	Enduit / Peinture béton	Enduit beige en vrac + peintures multiples non séparable + papier en faible quantité non séparable	75LAB0302P006	Mur A	BON ETAT	Amiante détecté (Chrysotile)
Chambre 2	RC	Enduit / Peinture	Enduit plâtreux blanc en vrac + carton non séparable + papier non séparable + peinture non séparable	75LAB0302P007	Mur D	BON ETAT	Amiante détecté (Chrysotile)
WC	RC	Revêtement souple	Colle polymère jaune avec poussières non séparable + peinture non séparable + colle polymère jaune non séparable + ragréage gris	75LAB0302P004	Sol	BON ETAT	Fr3:Présence de fibres d'amiante (*)

JP : Jugement Personnel, ZPSO : Zone présentant des similitudes d'Ouvrage

LA LISTE DES MATERIAUX SUSCEPTIBLES DE CONTENIR DE L'AMIANTE, MAIS N'EN CONTENANT PAS.

PIECE	ETAGE	ELEMENTS	DESCRIPTIF LABORATOIRE	Echantillon	REPERAGE	ETAT	RESULTAT	METHODE
Salle de bains	RC	Revêtement souple	Revêtement souple beige	75LAB0302P002	Sol	BON ETAT	Fr1:Amiante non détecté	RESULTAT ANALYSE
Salle de bains	RC	Revêtement souple	Colle polymère jaune + peinture non séparable	75LAB0302P002	Sol	BON ETAT	Fr2:Amiante non détecté	RESULTAT ANALYSE
Salle de bains	RC	Revêtement souple	Revêtement souple jaune	75LAB0302P002	Sol	BON ETAT	Fr3:Amiante non détecté	RESULTAT ANALYSE
Salle de bains	RC	Revêtement souple	Colle polymère jaune avec poussières + ragréage gris en faible quantité non séparable	75LAB0302P002	Sol	BON ETAT	Fr4:Amiante non détecté	RESULTAT ANALYSE
Salle de bains	RC	Colle faïence	Colle beige + matériau brillant non séparable + couche plâtreuse blanche en faible quantité en vrac non séparable	75LAB0302P003	Mur B	BON ETAT	Fr1:Amiante non détecté	RESULTAT ANALYSE
Salle de bains	RC	Colle faïence	Carrelage	75LAB0302P003	Mur B	BON ETAT	Fr2:Amiante non détecté	RESULTAT ANALYSE
WC	RC	Revêtement souple	Revêtement souple beige	75LAB0302P004	Sol	BON ETAT	Fr1:Amiante non détecté	RESULTAT ANALYSE
WC	RC	Revêtement souple	Revêtement souple jaune	75LAB0302P004	Sol	BON ETAT	Fr2:Amiante non détecté	RESULTAT ANALYSE
WC	RC	Enduit / Peinture	Enduit plâtreux blanc avec couche cartonnée et poussières	75LAB0302P005	Mur C	BON ETAT	Amiante non détecté	RESULTAT ANALYSE
Chambre 1	RC	Enduit / Peinture	Enduit plâtreux blanc en vrac + carton non séparable + papier non séparable + peinture non séparable	75LAB0302P008	Mur G	BON ETAT	Amiante non détecté	RESULTAT ANALYSE
Salle de bains	RC	Revêtement souple	Revêtement souple beige	75LAB0302P002	Sol	BON ETAT	Fr1:Amiante non détecté	ZPSO

Rapport N° : 75LAB0302 18/03/2019

14/34

Version : 04/04/2019

PIECE	ETAGE	ELEMENTS	DESCRIPTIF LABORATOIRE	Echantillon	REPERAGE	ETAT	RESULTAT	METHODE
Salle de bains	RC	Revêtement souple	Colle polymère jaune + peinture non séparable	75LAB0302P002	Sol	BON ETAT	Fr2:Amiante non détecté	ZPSO
Salle de bains	RC	Revêtement souple	Revêtement souple jaune	75LAB0302P002	Sol	BON ETAT	Fr3:Amiante non détecté	ZPSO
Salle de bains	RC	Revêtement souple	Colle polymère jaune avec poussières + ragréage gris en faible quantité non séparable	75LAB0302P002	Sol	BON ETAT	Fr4:Amiante non détecté	ZPSO
Cuisine	RC	Revêtement souple	Revêtement souple beige	75LAB0302P004	Sol	BON ETAT	Fr1:Amiante non détecté	ZPSO
Cuisine	RC	Revêtement souple	Revêtement souple jaune	75LAB0302P004	Sol	BON ETAT	Fr2:Amiante non détecté	ZPSO
WC	RC	Revêtement souple	Revêtement souple beige	75LAB0302P004	Sol	BON ETAT	Fr1:Amiante non détecté	ZPSO
WC	RC	Revêtement souple	Revêtement souple jaune	75LAB0302P004	Sol	BON ETAT	Fr2:Amiante non détecté	ZPSO
Cuisine	RC	Colle faïence	Colle beige + matériau brillant non séparable + couche plâtreuse blanche en faible quantité en vrac non séparable	75LAB0302P003	Mur A	BON ETAT	Fr1:Amiante non détecté	ZPSO
Cuisine	RC	Colle faïence	Carrelage	75LAB0302P003	Mur A	BON ETAT	Fr2:Amiante non détecté	ZPSO
Cuisine	RC	Colle faïence	Colle beige + matériau brillant non séparable + couche plâtreuse blanche en faible quantité en vrac non séparable	75LAB0302P003	Mur B	BON ETAT	Fr1:Amiante non détecté	ZPSO
Cuisine	RC	Colle faïence	Carrelage	75LAB0302P003	Mur B	BON ETAT	Fr2:Amiante non détecté	ZPSO

PIECE	ETAGE	ELEMENTS	DESCRIPTIF LABORATOIRE	Echantillon	REPERAGE	ETAT	RESULTAT	METHODE
Cuisine	RC	Colle faïence	Colle beige + matériau brillant non séparable + couche plâtreuse blanche en faible quantité en vrac non séparable	75LAB0302P003	Mur C	BON ETAT	Fr1:Amiante non détecté	ZPSO
Cuisine	RC	Colle faïence	Carrelage	75LAB0302P003	Mur C	BON ETAT	Fr2:Amiante non détecté	ZPSO
Cuisine	RC	Colle faïence	Colle beige + matériau brillant non séparable + couche plâtreuse blanche en faible quantité en vrac non séparable	75LAB0302P003	Mur D	BON ETAT	Fr1:Amiante non détecté	ZPSO
Cuisine	RC	Colle faïence	Carrelage	75LAB0302P003	Mur D	BON ETAT	Fr2:Amiante non détecté	ZPSO
Cuisine	RC	Colle faïence	Colle beige + matériau brillant non séparable + couche plâtreuse blanche en faible quantité en vrac non séparable	75LAB0302P003	Mur E	BON ETAT	Fr1:Amiante non détecté	ZPSO
Cuisine	RC	Colle faïence	Carrelage	75LAB0302P003	Mur E	BON ETAT	Fr2:Amiante non détecté	ZPSO
Cuisine	RC	Colle faïence	Colle beige + matériau brillant non séparable + couche plâtreuse blanche en faible quantité en vrac non séparable	75LAB0302P003	Mur F	BON ETAT	Fr1:Amiante non détecté	ZPSO
Cuisine	RC	Colle faïence	Carrelage	75LAB0302P003	Mur F	BON ETAT	Fr2:Amiante non détecté	ZPSO



PIECE	ETAGE	ELEMENTS	DESRIPTIF LABORATOIRE	Echantillon	REPERAGE	ETAT	RESULTAT	METHODE
Cuisine	RC	Colle faïence	Colle beige + matériau brillant non séparable + couche plâtreuse blanche en faible quantité en vrac non séparable	75LAB0302P003	Mur G	BON ETAT	Fr1:Amiante non détecté	ZPSO
Cuisine	RC	Colle faïence	Carrelage	75LAB0302P003	Mur G	BON ETAT	Fr2:Amiante non détecté	ZPSO
Cuisine	RC	Colle faïence	Colle beige + matériau brillant non séparable + couche plâtreuse blanche en faible quantité en vrac non séparable	75LAB0302P003	Mur I	BON ETAT	Fr1:Amiante non détecté	ZPSO
Cuisine	RC	Colle faïence	Carrelage	75LAB0302P003	Mur I	BON ETAT	Fr2:Amiante non détecté	ZPSO
Salle de bains	RC	Colle faïence	Colle beige + matériau brillant non séparable + couche plâtreuse blanche en faible quantité en vrac non séparable	75LAB0302P003	Mur A	BON ETAT	Fr1:Amiante non détecté	ZPSO
Salle de bains	RC	Colle faïence	Carrelage	75LAB0302P003	Mur A	BON ETAT	Fr2:Amiante non détecté	ZPSO
Salle de bains	RC	Colle faïence	Colle beige + matériau brillant non séparable + couche plâtreuse blanche en faible quantité en vrac non séparable	75LAB0302P003	Mur B	BON ETAT	Fr1:Amiante non détecté	ZPSO
Salle de bains	RC	Colle faïence	Carrelage	75LAB0302P003	Mur B	BON ETAT	Fr2:Amiante non détecté	ZPSO

PIECE	ETAGE	ELEMENTS	DESRIPTIF LABORATOIRE	Echantillon	REPERAGE	ETAT	RESULTAT	METHODE
Salle de bains	RC	Colle faïence	Colle beige + matériau brillant non séparable + couche plâtreuse blanche en faible quantité en vrac non séparable	75LAB0302P003	Mur C	BON ETAT	Fr1:Amiante non détecté	ZPSO
Salle de bains	RC	Colle faïence	Carrelage	75LAB0302P003	Mur C	BON ETAT	Fr2:Amiante non détecté	ZPSO
Salle de bains	RC	Colle faïence	Colle beige + matériau brillant non séparable + couche plâtreuse blanche en faible quantité en vrac non séparable	75LAB0302P003	Mur D	BON ETAT	Fr1:Amiante non détecté	ZPSO
Salle de bains	RC	Colle faïence	Carrelage	75LAB0302P003	Mur D	BON ETAT	Fr2:Amiante non détecté	ZPSO
Cuisine	RC	Enduit / Peinture	Enduit plâtreux blanc avec couche cartonnée et poussières	75LAB0302P005	Mur A	BON ETAT	Amiante non détecté	ZPSO
Cuisine	RC	Enduit / Peinture	Enduit plâtreux blanc avec couche cartonnée et poussières	75LAB0302P005	Mur B	BON ETAT	Amiante non détecté	ZPSO
Cuisine	RC	Enduit / Peinture	Enduit plâtreux blanc avec couche cartonnée et poussières	75LAB0302P005	Mur C	BON ETAT	Amiante non détecté	ZPSO
Cuisine	RC	Enduit / Peinture	Enduit plâtreux blanc avec couche cartonnée et poussières	75LAB0302P005	Mur D	BON ETAT	Amiante non détecté	ZPSO
Cuisine	RC	Enduit / Peinture	Enduit plâtreux blanc avec couche cartonnée et poussières	75LAB0302P005	Mur E	BON ETAT	Amiante non détecté	ZPSO

PIECE	ETAGE	ELEMENTS	DESRIPTIF LABORATOIRE	Echantillon	REPERAGE	ETAT	RESULTAT	METHODE
Cuisine	RC	Enduit / Peinture	Enduit plâtreux blanc avec couche cartonnée et poussières	75LAB0302P005	Mur F	BON ETAT	Amiante non détecté	ZPSO
Cuisine	RC	Enduit / Peinture	Enduit plâtreux blanc avec couche cartonnée et poussières	75LAB0302P005	Mur G	BON ETAT	Amiante non détecté	ZPSO
Cuisine	RC	Enduit / Peinture	Enduit plâtreux blanc avec couche cartonnée et poussières	75LAB0302P005	Mur I	BON ETAT	Amiante non détecté	ZPSO
Salle de bains	RC	Enduit / Peinture	Enduit plâtreux blanc avec couche cartonnée et poussières	75LAB0302P005	Mur A	BON ETAT	Amiante non détecté	ZPSO
Salle de bains	RC	Enduit / Peinture	Enduit plâtreux blanc avec couche cartonnée et poussières	75LAB0302P005	Mur B	BON ETAT	Amiante non détecté	ZPSO
Salle de bains	RC	Enduit / Peinture	Enduit plâtreux blanc avec couche cartonnée et poussières	75LAB0302P005	Mur C	BON ETAT	Amiante non détecté	ZPSO
Salle de bains	RC	Enduit / Peinture	Enduit plâtreux blanc avec couche cartonnée et poussières	75LAB0302P005	Mur D	BON ETAT	Amiante non détecté	ZPSO
WC	RC	Enduit / Peinture	Enduit plâtreux blanc avec couche cartonnée et poussières	75LAB0302P005	Mur A	BON ETAT	Amiante non détecté	ZPSO
WC	RC	Enduit / Peinture	Enduit plâtreux blanc avec couche cartonnée et poussières	75LAB0302P005	Mur B	BON ETAT	Amiante non détecté	ZPSO

PIECE	ETAGE	ELEMENTS	DESCRIPTIF LABORATOIRE	Echantillon	REPERAGE	ETAT	RESULTAT	METHODE
WC	RC	Enduit / Peinture	Enduit plâtreux blanc avec couche cartonnée et poussières	75LAB0302P005	Mur C	BON ETAT	Amiante non détecté	ZPSO
WC	RC	Enduit / Peinture	Enduit plâtreux blanc avec couche cartonnée et poussières	75LAB0302P005	Mur D	BON ETAT	Amiante non détecté	ZPSO

JP : Jugement Personnel, ZPSO : Zone présentant des similitudes d'Ouvrage

## ANNEXE 1 – PHOTOS DES ELEMENTS AMIANTES ET/OU NON AMIANTES

PRELEVEMENT : 75LAB0302P001			
NOM DU CLIENT	NUMERO DU DOSSIER	PIECE OU LOCAL	
OPH77	75LAB0302 18/03/2019	Cuisine (RC)	
ELEMENT	DESCRIPTIF DU LABORATOIRE	DATE DE PRELEVEMENT	NOM DE L'OPERATEUR
Enduit / Peinture béton	Enduit plâtreux blanc en vrac + carton non séparable + peintures multiples non séparable + toile fibreuse blanche non séparable + matériau gris en faible quantité non séparable	18/03/2019	BENAOUDA Mostefa
LOCALISATION		RESULTAT	
Mur H		Amiante détecté (Chrysotile)	
EMPLACEMENT			
			

PRELEVEMENT : 75LAB0302P002			
NOM DU CLIENT	NUMERO DU DOSSIER	PIECE OU LOCAL	
OPH77	75LAB0302 18/03/2019	Salle de bains (RC)	
ELEMENT	DESCRIPTIF DU LABORATOIRE	DATE DE PRELEVEMENT	NOM DE L'OPERATEUR
Revêtement souple	Revêtement souple beige	18/03/2019	BENAOUDA Mostefa
LOCALISATION		RESULTAT	
Sol		Fr1:Amiante non détecté	
EMPLACEMENT			
			

PRELEVEMENT : 75LAB0302P002			
NOM DU CLIENT	NUMERO DU DOSSIER	PIECE OU LOCAL	
OPH77	75LAB0302 18/03/2019	Salle de bains (RC)	
ELEMENT	DESCRIPTIF DU LABORATOIRE	DATE DE PRELEVEMENT	NOM DE L'OPERATEUR
Revêtement souple	Colle polymère jaune + peinture non séparable	18/03/2019	BENAOUDA Mostefa
LOCALISATION		RESULTAT	
Sol		Fr2:Amiante non détecté	

EMPLACEMENT



PRELEVEMENT : 75LAB0302P002			
NOM DU CLIENT	NUMERO DU DOSSIER	PIECE OU LOCAL	
OPH77	75LAB0302 18/03/2019	Salle de bains (RC)	
ELEMENT	DESCRIPTIF DU LABORATOIRE	DATE DE PRELEVEMENT	NOM DE L'OPERATEUR
Revêtement souple	Revêtement souple jaune	18/03/2019	BENAOUDA Mostefa
LOCALISATION		RESULTAT	
Sol		Fr3:Amiante non détecté	

EMPLACEMENT

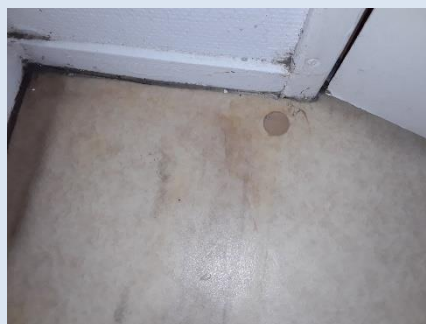

PRELEVEMENT : 75LAB0302P002			
NOM DU CLIENT	NUMERO DU DOSSIER		PIECE OU LOCAL
OPH77	75LAB0302 18/03/2019		Salle de bains (RC)
ELEMENT	DESCRIPTIF DU LABORATOIRE	DATE DE PRELEVEMENT	NOM DE L'OPERATEUR
Revêtement souple	Colle polymère jaune avec poussières + ragréage gris en faible quantité non séparable	18/03/2019	BENAOUDA Mostefa
LOCALISATION		RESULTAT	
Sol		Fr4:Amiante non détecté	

EMPLACEMENT

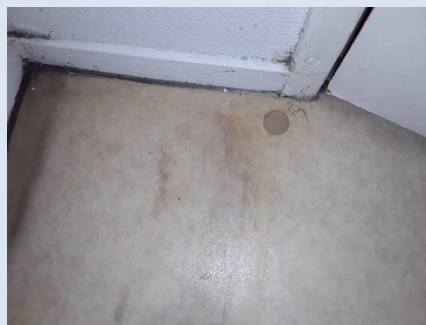

PRELEVEMENT : 75LAB0302P003			
NOM DU CLIENT	NUMERO DU DOSSIER		PIECE OU LOCAL
OPH77	75LAB0302 18/03/2019		Salle de bains (RC)
ELEMENT	DESCRIPTIF DU LABORATOIRE	DATE DE PRELEVEMENT	NOM DE L'OPERATEUR
Colle faïence	Colle beige + matériau brillant non séparable + couche plâtreuse blanche en faible quantité en vrac non séparable	18/03/2019	BENAOUDA Mostefa
LOCALISATION		RESULTAT	
Mur B		Fr1:Amiante non détecté	

EMPLACEMENT

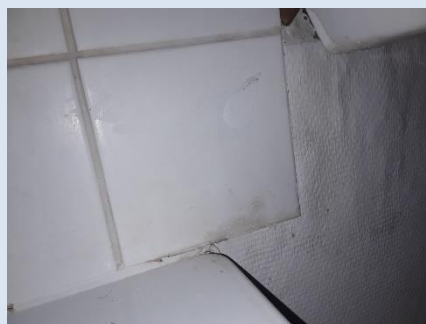

PRELEVEMENT : 75LAB0302P003			
NOM DU CLIENT	NUMERO DU DOSSIER	PIECE OU LOCAL	
OPH77	75LAB0302 18/03/2019	Salle de bains (RC)	
ELEMENT	DESCRIPTIF DU LABORATOIRE	DATE DE PRELEVEMENT	NOM DE L'OPERATEUR
Colle faïence	Carrelage	18/03/2019	BENAOUDA Mostefa
LOCALISATION		RESULTAT	
Mur B		Fr2:Amiante non détecté	

EMPLACEMENT

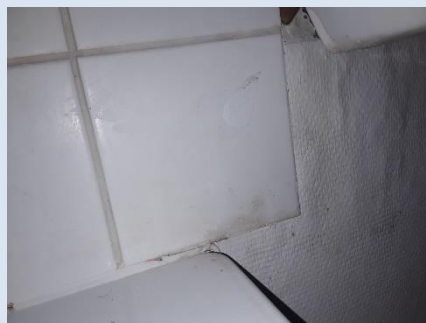

PRELEVEMENT : 75LAB0302P004			
NOM DU CLIENT	NUMERO DU DOSSIER	PIECE OU LOCAL	
OPH77	75LAB0302 18/03/2019	WC (RC)	
ELEMENT	DESCRIPTIF DU LABORATOIRE	DATE DE PRELEVEMENT	NOM DE L'OPERATEUR
Revêtement souple	Revêtement souple beige	18/03/2019	BENAOUDA Mostefa
LOCALISATION		RESULTAT	
Sol		Fr1:Amiante non détecté	

EMPLACEMENT





PRELEVEMENT : 75LAB0302P004			
NOM DU CLIENT	NUMERO DU DOSSIER	PIECE OU LOCAL	
OPH77	75LAB0302 18/03/2019	WC (RC)	
ELEMENT	DESCRIPTIF DU LABORATOIRE	DATE DE PRELEVEMENT	NOM DE L'OPERATEUR
Revêtement souple	Revêtement souple jaune	18/03/2019	BENAOUDA Mostefa
LOCALISATION		RESULTAT	
Sol		Fr2:Amiante non détecté	

EMPLACEMENT



PRELEVEMENT : 75LAB0302P004			
NOM DU CLIENT	NUMERO DU DOSSIER	PIECE OU LOCAL	
OPH77	75LAB0302 18/03/2019	WC (RC)	
ELEMENT	DESCRIPTIF DU LABORATOIRE	DATE DE PRELEVEMENT	NOM DE L'OPERATEUR
Revêtement souple	Colle polymère jaune avec poussières non séparable + peinture non séparable + colle polymère jaune non séparable + ragréage gris	18/03/2019	BENAOUDA Mostefa
LOCALISATION		RESULTAT	
Sol		Fr3:Présence de fibres d'amiante (*)	

EMPLACEMENT

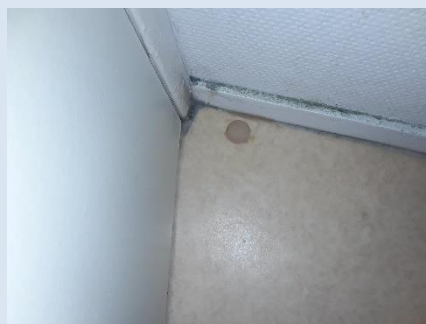

**PRELEVEMENT : 75LAB0302P005**

NOM DU CLIENT	NUMERO DU DOSSIER	PIECE OU LOCAL	
OPH77	75LAB0302 18/03/2019	WC (RC)	
ELEMENT	DESCRIPTIF DU LABORATOIRE	DATE DE PRELEVEMENT	NOM DE L'OPERATEUR
Enduit / Peinture	Enduit plâtreux blanc avec couche cartonnée et poussières	18/03/2019	BENAOUDA Mostefa
LOCALISATION		RESULTAT	
Mur C		Amiante non détecté	

**EMPLACEMENT**



**PRELEVEMENT : 75LAB0302P006**

NOM DU CLIENT	NUMERO DU DOSSIER	PIECE OU LOCAL	
OPH77	75LAB0302 18/03/2019	Chambre 1 (RC)	
ELEMENT	DESCRIPTIF DU LABORATOIRE	DATE DE PRELEVEMENT	NOM DE L'OPERATEUR
Enduit / Peinture béton	Enduit beige en vrac + peintures multiples non séparable + papier en faible quantité non séparable	18/03/2019	BENAOUDA Mostefa
LOCALISATION		RESULTAT	
Mur A		Amiante détecté (Chrysotile)	

**EMPLACEMENT**



PRELEVEMENT : 75LAB0302P007			
NOM DU CLIENT	NUMERO DU DOSSIER		PIECE OU LOCAL
OPH77	75LAB0302 18/03/2019		Chambre 2 (RC)
ELEMENT	DESCRIPTIF DU LABORATOIRE	DATE DE PRELEVEMENT	NOM DE L'OPERATEUR
Enduit / Peinture	Enduit plâtreux blanc en vrac + carton non séparable + papier non séparable + peinture non séparable	18/03/2019	BENAOUDA Mostefa
LOCALISATION		RESULTAT	
Mur D		Amiante détecté (Chrysotile)	

EMPLACEMENT



PRELEVEMENT : 75LAB0302P008			
NOM DU CLIENT	NUMERO DU DOSSIER		PIECE OU LOCAL
OPH77	75LAB0302 18/03/2019		Chambre 1 (RC)
ELEMENT	DESCRIPTIF DU LABORATOIRE	DATE DE PRELEVEMENT	NOM DE L'OPERATEUR
Enduit / Peinture	Enduit plâtreux blanc en vrac + carton non séparable + papier non séparable + peinture non séparable	18/03/2019	BENAOUDA Mostefa
LOCALISATION		RESULTAT	
Mur G		Amiante non détecté	

EMPLACEMENT



## ANNEXE 3 – PROCES VERBAUX D'ANALYSES



Parc Edonia - Bât. R - Rue de la Terre Adèle - CS n° 66862  
35768 SAINT-GREGOIRE CEDEX  
Tel : 02 99 35 41 41  
Fax : 02 99 35 41 42  
www.itga.fr

Accréditation n° I-5967



Liste des sites et portées disponibles sur [www.cofrac.fr](http://www.cofrac.fr)

L'accréditation du COFRAC atteste de la compétence des laboratoires pour les seuls essais couverts par l'accréditation qui sont identifiés par le symbole :

### RAPPORT SYNTHÉTIQUE D'ANALYSE NUMÉRO IT0719-30829 EN DATE DU 03/04/2019 RECHERCHE ET IDENTIFICATION D'AMIANTE SUR PRELEVEMENT(S) DE MATERIAU(X)

Ce rapport ne concerne que les échantillons soumis à l'analyse tels qu'ils ont été reçus au laboratoire.  
Les informations fournies par le client sont simplement retranscrites et identifiées comme telles.

Client : AGENCE EHI IDF- (COMPTE MATERIAUX)- EXPERT HABITAT & INDUSTRIE INGENIERIE 2 rue Traversière 78580 LES ALLUETS LE ROI	Réf. Commande ITGA : IT0719-30829 Réf. Commande Client : 75LAB0302--01
----------------------------------------------------------------------------------------------------------------------------------------	---------------------------------------------------------------------------

Prélèvement(s) : Reçu au laboratoire le : 01/04/2019

Préparation(s) : Effectuée de façon à être représentative de l'échantillon

- ou
- Pour une analyse au Microscope Optique à Lumière Polarisée (MOLP) : Prélèvement et montage adapté sur lame de microscope
  - Pour une analyse au Microscope Electronique à Transmission Analytique (META) en fonction de la nature de la prise d'essai :
    - (1) - Broyage en milieu aqueux et récupération des particules sur grilles de microscope (méthode interne : IT085)
    - (2) - Attaque chimique, broyage et récupération des particules sur grilles de microscope (méthode interne : IT286)

Technique(s) : - Microscopie Optique à Lumière Polarisée (guide HSG 248 - Appendice 2) : Morphologie et critères optiques  
Analytiques(s) : La détection de fibres d'amiante optiquement observables est garantie si la teneur est supérieure ou égale à 0,1 % en masse.  
ou - Microscopie Electronique à Transmission Analytique (parties pertinentes de la norme NF X43-050) : Morphologie, EDX et diffraction électronique  
La détection de fibres d'amiante est garantie si la teneur est supérieure ou égale à 0,1 % en masse.

Résultat(s) :

Fraction analysée	Technique analytique (Méthode de préparation)	Nombre de préparations	Date d'analyse	Résultat / Variété d'amiante
Réf dossier client : 75LAB0302--01 - 34 SQUARE DES SORBIERS 77350 LE MEE SUR SEINE				Réf échantillon ITGA : IT071904-3098
Réf échantillon client : 75LAB0302P001 / LOGEMENTS COLLECTIFS - - - / Cuisine Mur H Enduit Peinture béton				Description ITGA : Enduit plâtreux blanc en vrac / Carton / Peintures multiples / Toile fibreuse blanche / Matériau gris en faible quantité
* Enduit plâtreux blanc en vrac + carton non séparable + peintures multiples non séparable + toile fibreuse blanche non séparable + matériau gris en faible quantité non séparable	META (1)	1	02/04/2019	Présence de fibres d'amiante / Chrysotile
Réf dossier client : 75LAB0302--01 - 34 SQUARE DES SORBIERS 77350 LE MEE SUR SEINE				Réf échantillon ITGA : IT071904-3099
Réf échantillon client : 75LAB0302P002 / LOGEMENTS COLLECTIFS - - - / Salle de bains Sol Revêtement souple				Description ITGA : Revêtement souple beige / Colle polymère jaune / Peinture / Revêtement souple jaune / Colle polymère jaune avec poussières / Ragrégé gris en faible quantité
* Revêtement souple beige	META (1)	1	03/04/2019	Amiante non détecté / -
* Colle polymère jaune + peinture non séparable	META (2)	1	03/04/2019	Amiante non détecté / -
* Revêtement souple jaune	META (1)	1	03/04/2019	Amiante non détecté / -
* Colle polymère jaune avec poussières + ragréage gris en faible quantité non séparable	META (2)	2	03/04/2019	Amiante non détecté / -

La reproduction de ce rapport n'est autorisée que sous sa forme intégrale ; ce rapport ne doit pas être reproduit partiellement sans l'approbation du laboratoire.

Sauf demande particulière et écrite du client, les échantillons sont conservés pendant 6 mois et les rapports pendant 2 ans.

DTA 164-01 rev 07

Page 1/3

**RAPPORT SYNTHÉTIQUE D'ANALYSE NUMÉRO IT0719-30829 EN DATE DU 03/04/2019**  
**RECHERCHE ET IDENTIFICATION D'AMIANTE SUR PRELEVEMENT(S) DE MATERIAU(X)**

Fraction analysée	Technique analytique (Méthode de préparation)	Nombre de préparations	Date d'analyse	Résultat / Variété d'amiante
<b>Réf dossier client :</b> 75LAB0302-01 - 34 SQUARE DES SORBIERS 77350 LE MEE SUR SEINE <b>Réf échantillon client :</b> 75LAB0302P003 / LOGEMENTS COLLECTIFS - - - / Salle de bains Mur B Colle faïence				
		<b>Réf échantillon ITGA :</b> IT071904-3100		
		<b>Description ITGA :</b> Colle beige / Matériau brillant / Couche plâtréuse blanche en faible quantité en vrac / Carrelage		
☛ Colle beige + matériau brillant non séparable + couche plâtréuse blanche en faible quantité en vrac non séparable	META (1)	1	02/04/2019	Amiante non détecté / -
☛ Carrelage	META (1)	1	02/04/2019	Amiante non détecté / -
<b>Réf dossier client :</b> 75LAB0302-01 - 34 SQUARE DES SORBIERS 77350 LE MEE SUR SEINE <b>Réf échantillon client :</b> 75LAB0302P004 / LOGEMENTS COLLECTIFS - - - / WC Sol Revêtement souple				
		<b>Réf échantillon ITGA :</b> IT071904-3101		
		<b>Description ITGA :</b> Revêtement souple beige / Colle polymère jaune avec poussières / Peinture / Revêtement souple jaune / Colle polymère jaune / Ragréage gris		
☛ Revêtement souple beige	META (1)	1	02/04/2019	Amiante non détecté / -
☛ Revêtement souple jaune	META (1)	1	02/04/2019	Amiante non détecté / -
☛ Colle polymère jaune avec poussières non séparable + peinture non séparable + colle polymère jaune non séparable + ragréage gris	META (1)	2	03/04/2019	Présence de fibres d'amiante (*) / Chrysotile
<b>Réf dossier client :</b> 75LAB0302-01 - 34 SQUARE DES SORBIERS 77350 LE MEE SUR SEINE <b>Réf échantillon client :</b> 75LAB0302P005 / LOGEMENTS COLLECTIFS - - - / WC Mur C Enduit Peinture				
		<b>Réf échantillon ITGA :</b> IT071904-3102		
		<b>Description ITGA :</b> Enduit plâtréux blanc avec couche cartonnée et poussières		
☛ Enduit plâtréux blanc avec couche cartonnée et poussières	META (1)	1	02/04/2019	Amiante non détecté / -
<b>Réf dossier client :</b> 75LAB0302-01 - 34 SQUARE DES SORBIERS 77350 LE MEE SUR SEINE <b>Réf échantillon client :</b> 75LAB0302P006 / LOGEMENTS COLLECTIFS - - - / Chambre 1 Mur A Enduit Peinture béton				
		<b>Réf échantillon ITGA :</b> IT071904-3103		
		<b>Description ITGA :</b> Enduit beige en vrac / Peintures multiples / Papier en faible quantité		
☛ Enduit beige en vrac + peintures multiples non séparable + papier en faible quantité non séparable	META (1)	1	02/04/2019	Présence de fibres d'amiante / Chrysotile
<b>Réf dossier client :</b> 75LAB0302-01 - 34 SQUARE DES SORBIERS 77350 LE MEE SUR SEINE <b>Réf échantillon client :</b> 75LAB0302P007 / LOGEMENTS COLLECTIFS - - - / Chambre 2 Mur D Enduit Peinture				
		<b>Réf échantillon ITGA :</b> IT071904-3104		
		<b>Description ITGA :</b> Enduit plâtréux blanc en vrac / Carton / Papier / Peinture		
☛ Enduit plâtréux blanc en vrac + carton non séparable + papier non séparable + peinture non séparable	META (1)	1	02/04/2019	Présence de fibres d'amiante / Chrysotile
<b>Réf dossier client :</b> 75LAB0302-01 - 34 SQUARE DES SORBIERS 77350 LE MEE SUR SEINE <b>Réf échantillon client :</b> 75LAB0302P008 / LOGEMENTS COLLECTIFS - - - / Chambre 1 Mur G Enduit Peinture				
		<b>Réf échantillon ITGA :</b> IT071904-3105		
		<b>Description ITGA :</b> Enduit plâtréux blanc en vrac / Carton / Papier / Peinture		
☛ Enduit plâtréux blanc en vrac + carton non séparable + papier non séparable + peinture non séparable	META (1)	3	03/04/2019	Amiante non détecté / -

(\*) Seules quelques fibres d'amiante ont été détectées

La reproduction de ce rapport n'est autorisée que sous sa forme intégrale ; ce rapport ne doit pas être reproduit partiellement sans l'approbation du laboratoire.

Sauf demande particulière et écrite du client, les échantillons sont conservés pendant 6 mois et les rapports pendant 2 ans.

DTA 164-01 rev 07

Page 2/3

RAPPORT SYNTHÉTIQUE D'ANALYSE NUMÉRO IT0719-30829 EN DATE DU 03/04/2019  
RECHERCHE ET IDENTIFICATION D'AMIANTE SUR PRELEVEMENT(S) DE MATERIAU(X)

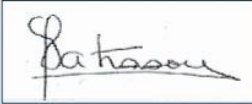
Fraction analysée	Technique analytique (Méthode de préparation)	Nombre de préparations	Date d'analyse	Résultat / Variété d'amiante
				

Validé par : Gwladys PATISSOU - Analyste

ATTESTATION(S)



**Votre attestation Responsabilité Civile**

AXA France IARD dont le siège social se situe 313, Terrasses de l'Arche 92727 Nanterre Cedex atteste que :  
**EXPERT HABITAT & INDUSTRIE INGENIERIE**  
**21 ROUTE D ALBERT**  
**62450 AVESNES LES BAPAUME**

Est titulaire du contrat d'assurance n° 10158549604 ayant pris effet le 01/03/2018.  
 Ce contrat garantit les conséquences pécuniaires de la Responsabilité civile pouvant lui incomber du fait de l'exercice des activités de **DIAGNOSTICS TECHNIQUES IMMOBILIERS** suivantes :

<p><b>ETAT MENTIONNANT LA PRESENCE OU L'ABSENCE DE MATERIAUX CONTENANT DE L'AMIANTE</b>  <b>DIAGNOSTIC TECHNIQUE AMIANTE</b>  <b>DIAGNOSTIC AMIANTE PARTIES PRIVATIVES</b>  <b>CONTROLE PERIODIQUE ( AMIANTE )</b>  <b>CONTROLE VISUEL APRES TRAVAUX ( PLOMB - AMIANTE )</b>  <b>REPERAGE AMIANTE AVANT/ APRES TRAVAUX ET DEMOLITION</b>  <b>REPERAGE AMIANTE ET D'HAP SUR SURFACE BITUMEE ET ENROBES</b>  <b>DIAGNOSTIC PLOMB DANS L'EAU</b>  <b>CONSTAT DES RISQUES D'EXPOSITION AU PLOMB ( CREP)</b>  <b>DIAGNOSTIC DE RISQUE D'INTOXICATION AU PLOMB DANS LES PEINTURES ( DRIPP )</b>  <b>RECHERCHE DE PLOMB AVANT TRAVAUX / DEMOLITION</b>  <b>ETAT RELATIF A LA PRESENCE DE TERMITES</b>  <b>ETAT PARASITAIRE ( MERULES, VRILLETES, LYCTUS )</b>  <b>INFORMATION SUR LA PRESENCE DE RISQUE DE MERULE ( LOI ALLUR )</b>  <b>MESURAGE LOI CARREZ ET LOI BOUTIN</b>  <b>CALCULS DES MILLIEMES -TANTIEMES DE COPROPRIETE ET REALISATION DE PLANS ASSOCIES SELON LES TEXTES SUIVANTS : LOI 65-557 DU 10 JUILLET 1965, DECRET 67-223 DU 17 MARS 1967, DECRET 2004- 479 du 27 mai 2004 ET SUIVANTS FIXANT LE STATUT DE LA COPROPRIETE DES IMMEUBLES BATIS.</b>  <b>ETAT DE L'INSTALLATION INTERIEURE DE GAZ</b>  <b>ETAT DES RISQUES NATURELS, MINIERES ET TECHNOLOGIQUES ( ENRNMT )</b>  <b>DIAGNOSTIC DE PERFORMANCE ENERGETIQUE DPE INDIVIDUEL POUR MAISONS INDIVIDUELLES, APPARTEMENTS ET LOTS TERTIAIRES AFFECTES A DES IMMEUBLES A USAGE PRINCIPAL D'HABITATION, AINSI QUE LES ATTESTATIONS DE PRISE EN COMPTE DE LA REGLEMENTATION THERMIQUE.</b></p>	<p><b>ETAT DES LIEUX LOCATIFS</b>  <b>DIAGNOSTIC DE SECURITE PISCINE</b>  <b>CERTIFICAT DE DECENCE ET CERTIFICAT DE TRAVAUX DE REHABILITATION</b>  <b>DIAGNOSTIC POUR OBTENTION DE PRET A TAUX ZERO INFILTROMETRIE-MESURES DE PERMEABILITE DU BATIMENT ET DES RESEAUX AERAIQUES</b>  <b>THERMOGRAPHIE INFRAROUGE</b>  <b>DIAGNOSTIC RADON : UNIQUEMENT POUR MAISONS INDIVIDUELLES ET IMMEUBLES D'HABITATION, A L'EXCLUSION DES ERP.</b>  <b>DIAGNOSTIC DANS LE CADRE DE LA LOI SRU AVANT MISE EN COPROPRIETE</b>  <b>DIAGNOSTIC DECHETS DE CHANTIER - ARTICLES R 111-43 A R 111-49 DU CODE DE LA CONSTRUCTION ET DE L'HABITATION</b>  <b>DOCUMENT UNIQUE D'EVALUATION DES RISQUES COPROPRIETE - Articles L 230-2, III, R 230-1 DU CODE DU TRAVAIL</b>  <b>DIAGNOSTIC TECHNIQUE GLOBAL (DTG ) POUR LES COPROPRIETES - LOI N° 2014-366 POUR L'ACCES AU LOGEMENT ET UN URBANISME RENOVE « ALUR », A L'EXCLUSION DE MISSIONS RELEVANT D'UN PROFESSIONNEL DE LA VENTE OU DE LA LOCATION DE BIENS IMMOBILIERS.</b>  <b>DIAGNOSTIC ACCESSIBILITE HANDICAPES</b>  <b>EXPERTISE EN VALEUR VENALE ET LOCATIVE ( SOUS RESERVE D'OBTENTION DE FORMATION )</b>  <b>ETAT DESCRIPTIF DE DIVISION</b>  <b>CENTRE DE FORMATION</b>  <b>MESURES D'EMPOUSSIEREMENT AMIANTE AVEC STRATEGIE D'ECHANTILLONAGE</b>  <b>DIAGNOSTIC QUALITE DE L'AIR INTERIEUR</b>  <b>VERIFICATION PERIODIQUE ET INITIALE DES INSTALLATIONS ELECTRIQUES</b></p>
-------------------------------------------------------------------------------------------------------------------------------------------------------------------------------------------------------------------------------------------------------------------------------------------------------------------------------------------------------------------------------------------------------------------------------------------------------------------------------------------------------------------------------------------------------------------------------------------------------------------------------------------------------------------------------------------------------------------------------------------------------------------------------------------------------------------------------------------------------------------------------------------------------------------------------------------------------------------------------------------------------------------------------------------------------------------------------------------------------------------------------------------------------------------------------------------------------------------------------------------------------------------------------------------------------------------------------------------------------------------------------------------------------------------------------------------------------------------------------------------------------------------------------------------------------------------------------------------------------------------------------------	-----------------------------------------------------------------------------------------------------------------------------------------------------------------------------------------------------------------------------------------------------------------------------------------------------------------------------------------------------------------------------------------------------------------------------------------------------------------------------------------------------------------------------------------------------------------------------------------------------------------------------------------------------------------------------------------------------------------------------------------------------------------------------------------------------------------------------------------------------------------------------------------------------------------------------------------------------------------------------------------------------------------------------------------------------------------------------------------------------------------------------------------------------------------------------------------------------------------------------------------------------------------------------------------------------------------------------------------------------------------------------------------------------------------------------------------------------------------------------------------

La garantie Responsabilité civile professionnelle s'exerce à concurrence de 5.000.000 € par sinistre et par année d'assurance.

La présente attestation est valable du 1<sup>er</sup> JANVIER 2019 au 31 DECEMBRE 2019 et ne peut engager l'assureur au-delà des limites et conditions du contrat auquel elle se réfère.

Ce contrat permet à l'assuré de satisfaire à l'obligation d'assurance de responsabilité civile professionnelle résultant des dispositions de l'article R271-2 du Code de la Construction et de l'Habitation (décret n° 2006-1114 du 5 septembre 2006 relatif aux diagnostics techniques immobiliers) pour l'établissement des documents visés à l'article L271-4 dudit Code.

L'assuré doit être titulaire d'une certification de compétence en cours de validité délivrée par un organisme accrédité dans le domaine de la construction ou employer des salariés ou être constituée de personnes physiques qui disposent de ladite certification de compétence en cours de validité pour l'établissement des documents visés aux articles L271-4 et L134-1 du code de la Construction et de l'Habitation.  
 A défaut la garantie n'est pas acquise.

Le présent document, établi par AXA, est valable jusqu'au 31 DECEMBRE 2019 sous réserve du paiement des cotisations. Il a pour objet d'attester l'existence d'un contrat. Il ne constitue toutefois pas une présomption d'application des garanties et ne peut engager AXA au-delà des clauses, conditions et limites du contrat auquel il se réfère. Les exceptions de garantie opposables au souscripteur le sont également aux bénéficiaires de l'indemnité (résiliation, nullité, règle proportionnelle, exclusions, déchéances, ...).

Toute adjonction autre que le cachet et la signature du représentant de la Société est réputée non écrite.

Fait à Pessac, le 26/11/2018  
 Pour la compagnie



# CERTIFICAT DE COMPETENCES



## Certificat de compétences Diagnostiqueur Immobilier

N° CPDI 3541 Version 005

Je soussigné, Philippe TROYAUX, Directeur Général d'I.Cert, atteste que :

**Monsieur BRUNOT Tristan**

Est certifié(e) selon le référentiel I.Cert dénommé CPE DI DR 01, dispositif de certification de personnes réalisant des diagnostics immobiliers pour les missions suivantes :

<b>Amiante avec mention</b>	<b>Amiante Avec Mention**</b> Date d'effet : 27/12/2017 - Date d'expiration : 26/12/2022
<b>Amiante sans mention</b>	<b>Amiante Sans Mention*</b> Date d'effet : 27/12/2017 - Date d'expiration : 26/12/2022
<b>Electricité</b>	<b>Etat de l'installation intérieure électrique</b> Date d'effet : 01/08/2017 - Date d'expiration : 31/07/2022
<b>Gaz</b>	<b>Etat de l'installation intérieure gaz</b> Date d'effet : 03/11/2017 - Date d'expiration : 02/11/2022
<b>Plomb</b>	<b>Plomb : Constat du risque d'exposition au plomb</b> Date d'effet : 02/03/2016 - Date d'expiration : 01/03/2021
<b>Termites</b>	<b>Etat relatif à la présence de termites dans le bâtiment - France métropolitaine</b> Date d'effet : 20/07/2016 - Date d'expiration : 19/07/2021

En foi de quoi ce certificat est délivré, pour valoir et servir ce que de droit.  
Edité à Saint-Grégoire, le 28/12/2017.



\* Missions de repérage des matériaux et produits de la liste A et des matériaux et produits de la liste B et évaluations périodiques de l'état de conservation des matériaux et produits de la liste A dans les bâtiments autres que ceux relevant de la mention.  
\*\*Missions de repérage des matériaux et produits de la liste A et des matériaux et produits de la liste B et évaluations périodiques de l'état de conservation des matériaux et produits de la liste A dans des immeubles de grande hauteur, dans des établissements recevant du public répondant aux catégories 1 à 4, dans des immeubles de travail hébergeant plus de 300 personnes ou dans des bâtiments industriels. Missions de repérage des matériaux et produits de la liste C. Les examens visuels à l'issue des travaux de retrait ou de confinement.

Arrêté du 21 novembre 2006 modifié définissant les critères de certification des compétences des personnes physiques opérant des constats de risque d'exposition au plomb, des diagnostics du risque d'insalubrité par le plomb des peintures ou des contrôles après travaux en présence de plomb, et les critères d'accréditation des organismes de certification - Arrêté du 25 juillet 2016 définissant les critères de certification des compétences des personnes physiques opérant des repérages, d'évaluation périodique de l'état de conservation des matériaux et produits contenant de l'amiante, et des examens visuels après travaux dans les immeubles bâtis et les critères d'accréditation des organismes de certification - Arrêté du 30 octobre 2006 modifié définissant les critères de certification des compétences des personnes physiques réalisant l'état relatif à la présence de termites dans le bâtiment et les critères d'accréditation des organismes de certification - Arrêté du 16 octobre 2006 modifié définissant les critères de certification des compétences des personnes physiques réalisant le diagnostic de performance énergétique ou l'installation de puits en compte de la réglementation thermique, et les critères d'accréditation des organismes de certification - Arrêté du 6 avril 2007 modifié définissant les critères de certification des compétences des personnes physiques réalisant l'état de l'installation intérieure de gaz et les critères d'accréditation des organismes de certification - Arrêté du 8 juillet 2008 modifié définissant les critères de certification des compétences des personnes physiques réalisant l'état de l'installation intérieure d'électricité et les critères d'accréditation des organismes de certification.



Parc EDONIA - Bâtiment G - Rue de la Terre Victoria - 35760 Saint-Grégoire



CPE DI DR 11 rev13



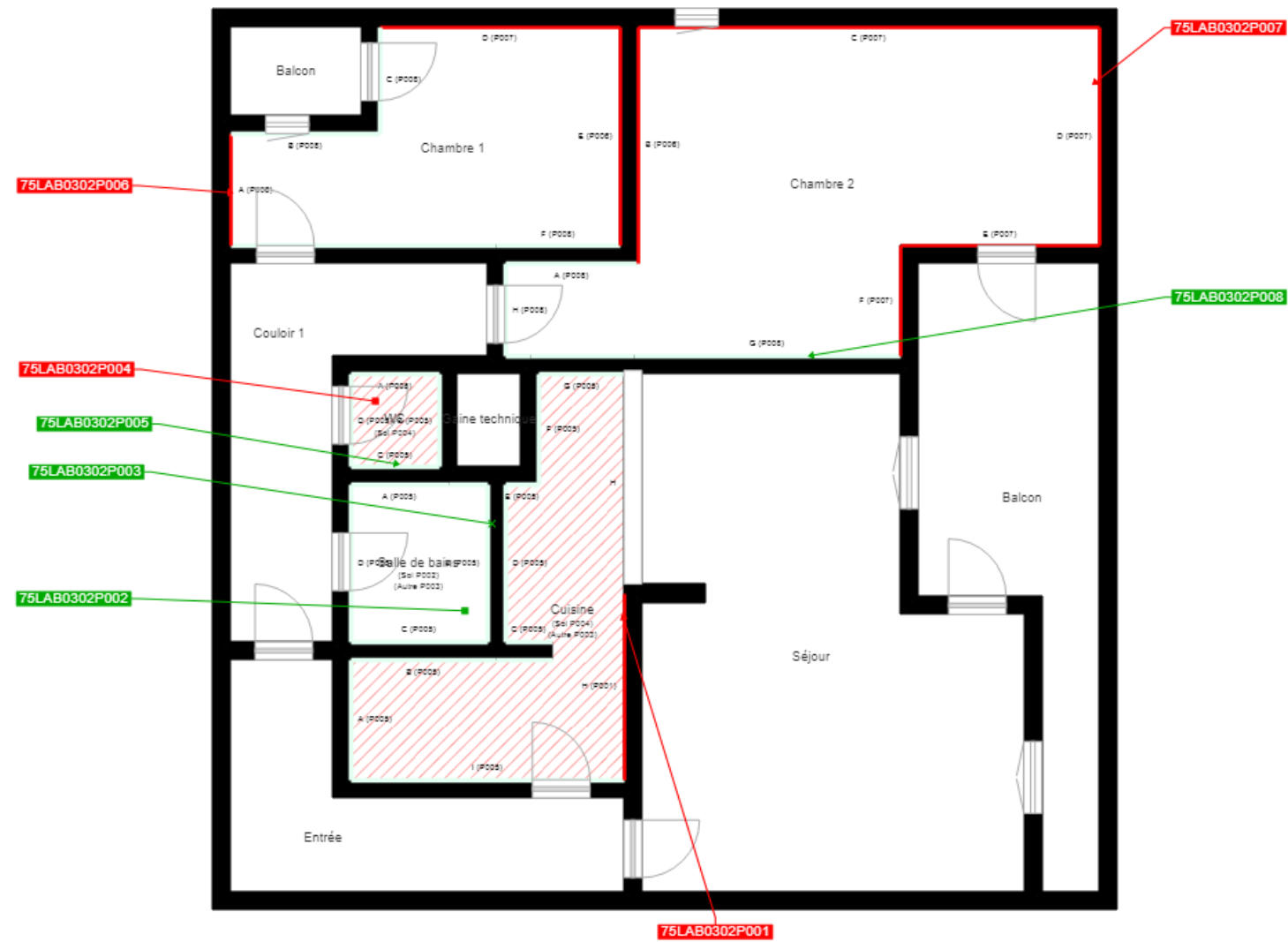

	Cloisons Plaques de plâtre
	Murs Bois
	Murs Brique
	Murs périphériques / Plaques de plâtre
	Murs carreaux de plâtre
	Murs Béton / Enduit
	Murs porteurs et/ou mur de refend / Plaques de plâtre
	Murs périphériques / Doublage (plaque de plâtre + isolant)
	Torchis
	Murs Brique / Enduit
	Murs Brique plâtrière
	Murs Pierre
	Murs Machefer

	Murs amiantés
	Prélèvements de sol amianté
	Prélèvements de sol non amiantés
	Prélèvements de plafond amiantés
	Prélèvements de plafond non amiantés
	Prélèvements de mur amiantés
	Prélèvements de mur non amiantés
	Autres types de prélèvements amiantés
	Autres types de prélèvements non amiantés
	Sols amiantés
	Plafonds amiantés
	Sols et plafonds amiantés
	Conduits amiantés
	Conduits non amiantés